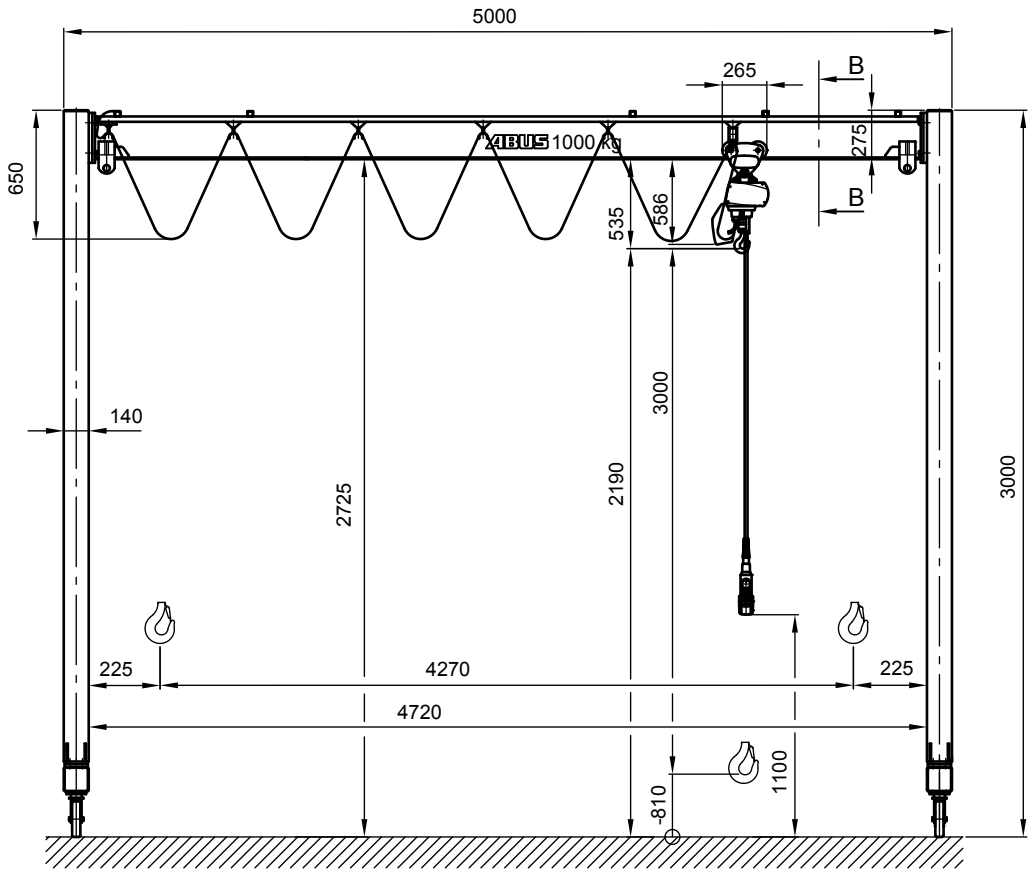

B - B

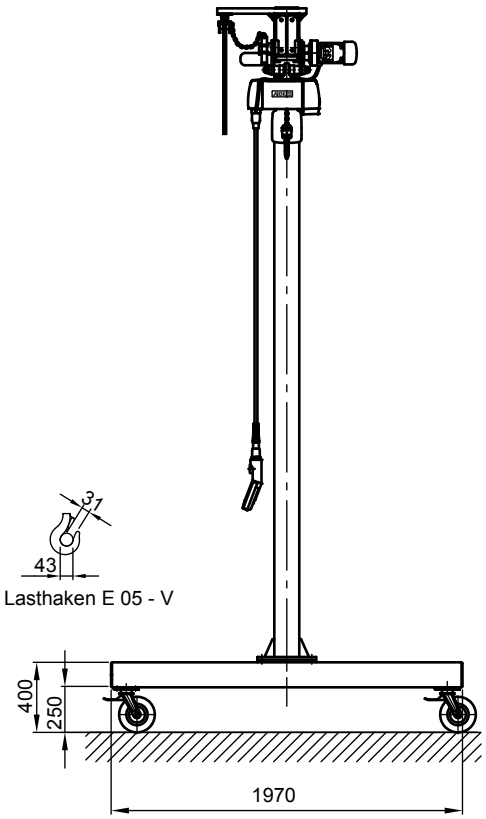

Kran	LPK 1000 kg x 5000 mm
Berechnungsgrundlage	H2 / B3
Betriebsort	Hallenbetrieb
Umgebungsbedingungen	-5° C bis +40° C, ohne besondere Anforderungen
Laufkatze	GM 4 1000.5-2/EF 14
Triebwerksgruppe	2m / M5
Katzfahren Heben	5 m/min 1,3 / 5 m/min
Gesamtgewicht	514 kg (davon Laufkatze 76 kg)
Betriebsspannung	3/PE ~50 Hz 400 V (TN-S)
Gesamtanschlussleistung	1,2 kW
Anlaufstrom für Spannungsfallberechnung	11,5 A (IA_HU * cos phi)

ABUS Kransysteme GmbH
Sonnenweg 1
51647 Gummersbach
Tel +49 2261 37-0
Fax +49 2261 37-247

Leichtportalkran LPK

LPK 1000 kg x 5000 mm (Baugröße 2)

Bearbeiter:
Datum: 28.08.2012

lpk - 002